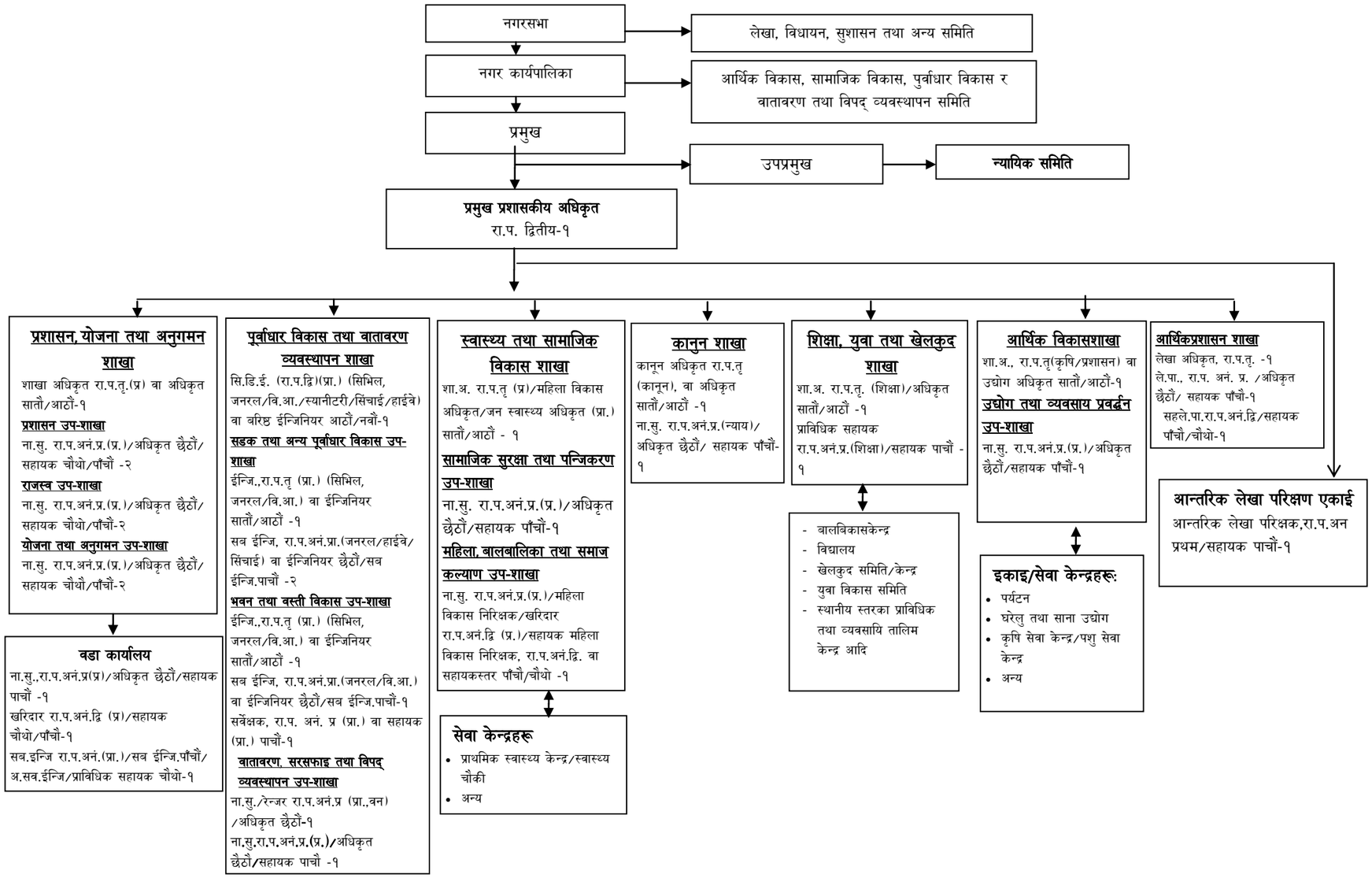(घ) २५ हजार देखि ५० हजारसम्म जनसंख्या भएकानगरपालिकाको संगठन संरचना (१५१वटा) (अनुसूची ४.१)